

WORKSHOP:
ARBEITSMEDIZINISCHE WOCHE
ZUM THEMA »HERZ & LUNGE«

Kursplan vom 06.07. – 10.07.2026

■ Montag, 06.07.2026 ■ 4 Unterrichtseinheiten ■ Beginn 13:00 Uhr

Modul	Kursinhalte	Referent*in
Administration und Koordination	<ul style="list-style-type: none"> Begrüßung und Kennenlernen Administration & Koordination: Ablauforganisation, Planung & Zeitmanagement (Termine, Fristenüberwachung), Dokumentation (Vorsorgedokumentation, Gesundheitsakte), Datenschutz, Aufbewahrungspflichten, Leistungsabrechnung 	Ellen Wiethof
Resilienztraining - freiwilliges Angebot		Werkarztzentrum Rietberg e.V.

■ Dienstag, 07.07.2026 ■ 4 Unterrichtseinheiten ■ Beginn 08:30 Uhr

Modul	Kursinhalte	Referent*in
Grundlagen Herz- und Kreislauf Teil 1	<ul style="list-style-type: none"> Aufbau- und Funktion des kardiovaskulären Systems Schwerpunkt Blutdruck: Messung, Regulationsmechanismen, Hypertonie, Hypotonie, Synkope, Schock arbeitsmedizinische Relevanz (Lärm, Stress, Schichtarbeit, Hitze, anaphylaktische Reaktion bei Impfungen) 	Dr. med. Alexandra Fabisch
Resilienztraining - freiwilliges Angebot		Werkarztzentrum Rietberg e.V.

■ Dienstag, 07.07.2026 ■ 4 Unterrichtseinheiten ■ Beginn 13:00 Uhr

Modul	Kursinhalte	Referent*in
Notfalltraining	<ul style="list-style-type: none"> Notfallsituationen in der Praxis, organisatorische Strukturen und standardisierte Abläufe, Zusammenarbeit ärztliches/nicht-ärztliches Personal Reanimationsschulung (Advanced Life Support): Basisreanimation inkl. Defibrillation und Intubation, Atemwegsmanagement, Lagerung, Medikamente, Zugänge, Behandlungsleitpfade 	Christian Sorembik
Resilienztraining - freiwilliges Angebot		Werkarztzentrum Rietberg e.V.

■ Mittwoch, 08.07.2025 ■ 4 Unterrichtseinheiten ■ Beginn 08:30 Uhr

Modul	Kursinhalte	Referent*in
Grundlagen Lunge	<ul style="list-style-type: none"> Anatomie und Physiologie Respirationstrakt, häufige Krankheitsbilder Diagnostik: Auskultation und Bildgebung, Schwerpunkt Spirometrie: Durchführung, Fehlerquellen und Interpretation (mit Praxisteil) arbeitsmedizinische Relevanz (berufliche Exposition, Noxen, Krankheitsbilder, Vorsorgen, Berufskrankheiten) 	Dr. med. Alexandra Fabisch
Resilienztraining - freiwilliges Angebot		Werkarztzentrum Rietberg e.V.

* Änderungen vorbehalten

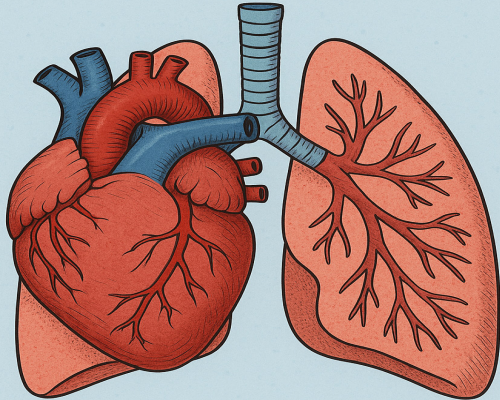

WORKSHOP:
ARBEITSMEDIZINISCHE WOCHE
ZUM THEMA »HERZ & LUNGE«

Kursplan vom 06.07. – 10.07.2026

■ **Mittwoch, 08.07.2026** ■ 4 Unterrichtseinheiten ■ **Beginn 13:00 Uhr**

Modul	Kursinhalte	Referent*in
Realistische Unfalldarstellung	<ul style="list-style-type: none"> • Realitätsnahes Training am Menschen • Darstellung von Notfallverletzungen/ Erkrankungen durch geschulte Schauspieler 	Christian Sorembik
Resilienztraining - freiwilliges Angebot		Werkarztzentrum Rietberg e.V.

■ **Donnerstag, 09.07.2026** ■ 4 Unterrichtseinheiten ■ **Beginn 08:30 Uhr**

Modul	Kursinhalte	Referent*in
Grundlagen Herz- und Kreislauf Teil 2	<ul style="list-style-type: none"> • Schwerpunkt Elektrophysiologie: Erregungsbildung und -ausbreitung • EKG (Funktionsweise, Interpretation), • Rhythmusstörungen (tachykardie, bradykardie), Kammerflimmern/ Defibrillation, AV-Block/ Schrittmacher • Ergometrie (Einsatzgebiete, Durchführung, Abbruchkriterien, Befunde) • Arbeitsmedizinischer Bezug: Elektrounfälle, Dienst/ Fahrtauglichkeit, Magnetfelder und Schrittmacher 	Dr. med. Alexandra Fabisch
Resilienztraining - freiwilliges Angebot		Werkarztzentrum Rietberg e.V.

■ **Donnerstag, 09.07.2026** ■ 4 Unterrichtseinheiten ■ **Beginn 13:00 Uhr**

Modul	Kursinhalte	Referent*in
Praxisseminar	<ul style="list-style-type: none"> • Durchführung Ergometrie, Auftreten und Management kardialer Ereignisse, instabile Tachykardie/ Bradykardie/ Myokardinfarkt • Einblick in den Alltag Rettungsdienst (Rettungswagen/ Rettungssanitäter vor Ort) 	Christian Sorembik
Resilienztraining - freiwilliges Angebot		Werkarztzentrum Rietberg e.V.

■ **Freitag, 10.07.2025** ■ 4 Unterrichtseinheiten ■ **Beginn 08:30 Uhr**

Modul	Kursinhalte	Referent*in
Praxisorganisation & Kommunikation	<ul style="list-style-type: none"> • Kommunikationswege, Zusammenarbeit mit externen Partnern, Netzwerkkoordination (insb. BGM & BEM), Verantwortlichkeiten und Schnittstellen • Pflege- und Wartungsmanagement von Medizinprodukten (Dokumentation, Aufbereitung, Einhaltung von Hygiene- und Sicherheitsstandards), Qualitätssicherung und Zertifizierung 	Ellen Wiethof
Resilienztraining - freiwilliges Angebot		Werkarztzentrum Rietberg e.V.
Im Anschluss erfolgt eine Lernerfolgskontrolle zur Anerkennung des Kurses für das Weiterbildungszertifikat gem. dem Fortbildungscurriculum der Ärztekammer (Grundlagen Diagnostische Verfahren Herz-Kreislauf, Lunge und Administration und Koordination).		

* Änderungen vorbehalten

ORGANISATORISCHES 1/2

Veranstalter

- AKADEMIE im Klosterdorf – Werkarztzentrum Rietberg e.V.

Organisatorische Leitung

- Ellen Wiethof, Werkarztzentrum Rietberg e.V.
- Tel.: 05244 703950
- E-Mail: seminare@waz-rietberg.de

Tagungsort

- Gästehaus Abtei Varensell
- Hauptstraße 53
- 33397 Rietberg

Kursgebühren je Workshop

- € 890,00/Person inkl. Verpflegungsleistungen zzgl. MwSt.
- Frühbucherrabatt für **Kursbuchungen 2026** bis 31.01.2026 (Schwerpunkt »Sehen«) und bis 30.04.2026 (Schwerpunkt »Hören«) € 850,00/Person inkl. Verpflegungsleistungen zzgl. MwSt.

Verpflegungsleistungen

- Frühstück: Buffetform
- Tagungsgetränke ganztags: Kaffee, Tee, Mineralwasser, Apfelsaft unlimited vor dem Tagungsraum
- Stehkafee am Vormittag: Plätzchen und Obstkorb
- Mittagessen: Salat, warme Hauptspeise, Dessert, inklusive Mineralwasser
- Kaffeepause nachmittags: hausgemachter Kuchen/Gebäck
- Abendessen: Buffetform, alkoholfreie Getränke, alkoholische Getränke (werden nach Verbrauch abgerechnet.)

Öffnungszeiten Tagungsbüro

- Montag - Donnerstag 08:30 Uhr – 16:00 Uhr
- Freitag 08:30 Uhr – 12:00 Uhr
- Tagungsbüro im Werkarztzentrum Rietberg e.V., Hauptstraße 56, 33397 Rietberg

Verkehrsanbindung

- **Autobahn A2:** Ausfahrt 24 Gütersloh, Richtung Gütersloh/Verl/Rietberg
- Verler Straße folgen danach abbiegen in Varensell Straße bis Hauptstraße, das Kloster befindet sich im Zentrum von Varensell
- **Deutsche Bahn:** Hbf. Gütersloh, ZOB Bussteig C 1-4 Buslinie 77 bis Kloster Varensell

Parkmöglichkeiten

- Direkt vor der Abtei Varensell, kostenlos

Veranstaltungsbeginn

- Beginn montags jeweils um 13:00 Uhr

Unterrichtszeiten

- Montag: Beginn 13:00 Uhr, Ende spätestens 17:00 Uhr
- Dienstag – Freitag: Beginn jeweils um 08:30 Uhr, Ende spätestens 17:00 Uhr, freitags Ende 12:00 Uhr (Abschluss gemeinsames Mittagessen optional)
- ab 12:00 Uhr Lernerfolgskontrolle zur Anerkennung des Kurses für das Weiterbildungszertifikat gem. Fortbildungscurriculum der Bundesärztekammer
- Es wird ausdrücklich darauf hingewiesen, dass die Unterrichtszeiten unbedingt eingehalten werden müssen, da eine Teilnahmebescheinigung sonst nicht ausgehändigt werden kann.

ORGANISATORISCHES 2/2

Anmeldung

Bitte senden Sie uns das Anmeldeformular an:

- E-Mail: seminare@waz-rietberg.de

Anmeldungen werden in der Reihenfolge des Eingangs bearbeitet. Für die Kurse gibt es jeweils eine Mindest- (10 Personen) und eine Höchstteilnehmerzahl (20 Personen). Der Veranstalter darf die Teilnahme von persönlichen und / oder sachlichen Voraussetzungen abhängig machen. Eine Erstattung nicht in Anspruch genommener Einzelmodule des Workshops ist ausgeschlossen.

Rücktritt Tagung

Tagungen (Tagungspauschalen):

- Bis 12 Wochen vor Veranstaltungsbeginn: Erheben wir € 30,00/Person als Vertragsgebühr
- Bis 4 Wochen vor Veranstaltungsbeginn: 50 % der Gesamtkosten
- Unter 4 Wochen vor Veranstaltungsbeginn: 60 % der Gesamtkosten
- Ab 3 Tage vor Veranstaltungsbeginn: 80 % der Gesamtkosten
- Absagen am Anfangsdatum der Veranstaltung: 100 % der Gesamtkosten

Nur schriftliche Stornierungen an seminare@waz-rietberg.de werden berücksichtigt. Ersatzteilnehmer*innen können jederzeit benannt werden.

Zimmerreservierung

- Die Zimmerreservierung im Kloster kann über seminare@waz-rietberg.de erfolgen.
- Die Zimmerpreise belaufen sich auf € 55,00/Person/Nacht ohne Verpflegung inkl. Internet und MwSt.

Zimmerreservierungen außerhalb des Klosters erfolgen durch die Teilnehmer*innen.

In Rietberg befinden sich folgende Hotels:

- Lind-Hotel info@lind-hotel.de
- Kauers - Boutique Hotel & Restaurant info@kauers.com

Rücktritt Zimmer im Gästehaus/Kloster

- Bis 4 Wochen vor Veranstaltungsbeginn: 100 % kostenfrei
- Unter 4 Wochen vor Veranstaltungsbeginn: 50 % der Gesamtkosten
- Ab 3 Tage vor Veranstaltungsbeginn: 80 % der Gesamtkosten
- Absagen am Anfangsdatum der Veranstaltung: 100 % der Gesamtkosten

Bei Zimmerreservierungen außerhalb des Klosters möchten wir Sie bitten, die Rücktrittsbedingungen des jeweiligen Anbieters zu beachten.

Hinweis

Von der Veranstaltung werden Fotoaufnahmen gemacht. Nach dem Kunsturhebergesetz dürfen diese verwendet werden, um damit die Atmosphäre der Veranstaltung zu zeigen. Dabei dürfen auch einzelne Personen aus dem Publikum identifiziert werden.

Änderungen vorbehalten

Wir bedanken uns herzlich bei den Firmen Diatec Diagnostics GmbH sowie Rennefeld & Oesterschlink GmbH & Co. KG für ihre freundliche Unterstützung der Workshops.

<https://www.diatec-diagnostics.de>

<https://www.diezwei-hoerenundsehen.de>